

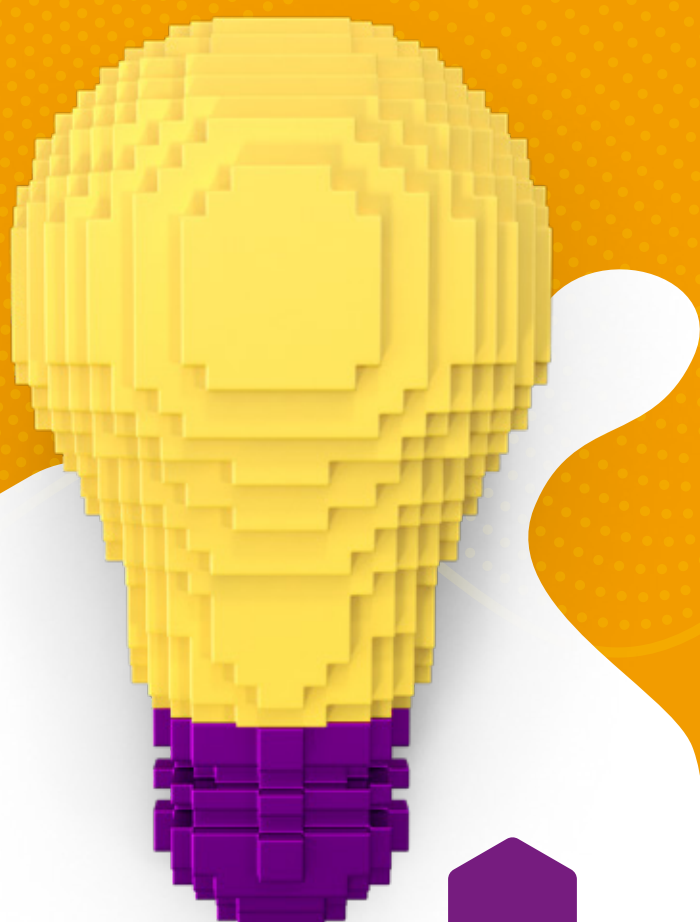

TRANSFORMATIVA



DÍA DE LA INNOVACIÓN TRANSFORMATIVA.

Exploremos, en compañía de manos expertas, temáticas importantes para el desarrollo sostenible de nuestra sociedad.

Día:
1 de diciembre de 2020.
Lugar:
Evento online.

Programación: Agenda franja de la mañana

Innovación transformativa: una nueva perspectiva para fomentar transformaciones sociales.

HORA:	TÓPICOS DE DISCUSIÓN:	INSTITUCIÓN ACADÉMICA:
8:00 a.m. 8:30 a.m.	Saludos de bienvenida y presentación de agenda.	UNAB Transformativa Universidad Autónoma de Bucaramanga - Colombia.
8:30 a.m. 9:00 a.m.	Introducción: A la Innovación Transformadora.	Universidad de Sussex - SPRU (Reino Unido) / HUBLAYTIPC.
9:00 a.m. 10:00 a.m.	Promoción de iniciativas de procesos de transformación y el papel de las políticas públicas.	Programa Un Valle del Conocimiento (HUBLAYTIPC) - Instituto Nacional de Cancerología.
		Alianza para la Economía Formal e Inclusiva (U. del Rosario - HUBLAYTIPC) / Universidad de Sussex - SPRU (Reino Unido).
10:00 a.m. 10:30 a.m.	Charla abierta con la audiencia. Moderan: UNAB Transformativa Universidad Autónoma de Bucaramanga – Universidad Autónoma Latinoamericana (Medellín).	
10:30 a.m. 11:30 a.m.	Hacia la conformación de nichos.	Centro de ciencia y Tecnología de Antioquia (Colombia)- Universidad Iberoamericana (México).
	Hacia el aprendizaje reflexivo o de segundo orden.	Universidad Politécnica de Valencia / INGENIO (España).
11:30 a.m. 12:00 a.m.	Charla abierta con la audiencia. Moderan: UNAB Transformativa Universidad Autónoma de Bucaramanga – Universidad Autónoma Latinoamericana (Medellín).	

Agenda franja de la tarde

Transformando la práctica de la investigación en la UNAB: un trabajo interdisciplinar con mayor alcance.

HORA:	TÓPICOS DE DISCUSIÓN:	INSTITUCIÓN ACADÉMICA:
2:00 p.m. 2:30 p.m.	Respuestas transformativas dentro de comunidades Base de la Pirámide (BoP) - Negocios sociales.	UNAB Transformativa Universidad Autónoma de Bucaramanga - Colombia.
2:30 p.m. 3:00 p.m.	Impactos al corazón de la organización.	
3:00 p.m. 3:30 p.m.	Experiencias hacia la mejora de la calidad de vida de sus comunidades.	
3:30 p.m. 4:00 p.m.	Soluciones sostenibles e innovadoras con impacto al medio ambiente.	
4:00 p.m. 4:15 p.m.	Charla de cierre: Juntos podemos trabajar para lograr un impacto profundo y sostenible.	

#EresTúEresUnab

unab.edu.co