

SIMPOSIO

INTEGRADOR DE OFTALMOLOGÍA Y ENDOCRINOLOGÍA

ENFERMEDADES ENDOCRINAS CON MANIFESTACIONES
OCULARES: UNA REVISIÓN INTEGRAL

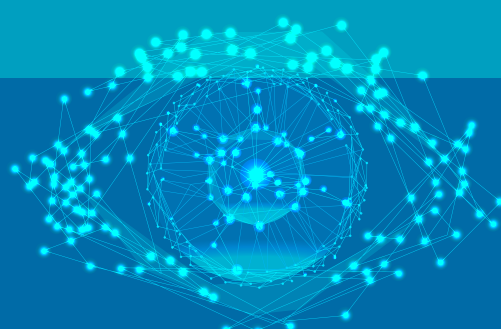

Progamación

Sábado, 4 de Agosto

7:00 a.m. – 7:30 a.m.	Inscripción (previa inscripción mediante correo electrónico)
7:30 a.m. – 8:00 a.m.	Evidencia del impacto del control metabólico en el desarrollo de retinopatía diabética Dr. Gustavo Adolfo Parra Serrano
8:00 a.m. – 8:30 a.m.	Tamizaje, abordaje clínico y enfoque terapéutico de la retinopatía diabética Dr. Carlos Mario Rangel Gualdrón
8:30 a.m. – 9:00 a.m.	Manifestaciones neurooftalmológicas en pacientes diabéticos Dr. Pedro Luis Cardenas Angelone
9:00 a.m. – 9:15 a.m.	Consenso para el tamizaje del paciente diabético y enfoque clínico del paciente con retinopatía diabética
9:15 a.m. – 9:35 a.m.	Enfoque clínico del paciente con Enfermedad de Graves Dra. Lisseth Fernanda Marín Carrillo
9:35 a.m. – 9:55 a.m.	Diagnóstico de Orbitopatía tiroide Dra. Tania Andrea Chaparro Tapias
9:55 a.m. – 10:20 a.m.	Enfoque terapéutico de la Enfermedad de Graves Dra. Lisseth Fernanda Marín Carrillo
10:20 a.m. – 10:35 a.m.	Consenso para el enfoque clínico y terapéutico del paciente con orbitopatía tiroidea
10:35 a.m. – 10:50 a.m.	Receso
10:50 a.m. – 11:20 a.m.	Tumores hipofisarios y su impacto visual Dr. Juan Guillermo Sarmiento Ramón
11:20 a.m. – 11:50 a.m.	Enfoque neurooftalmológico y abordaje paraclínico de los tumores hipofisarios Dra. Melissa Alvarán Mejía
11:50 a.m. – 12:20 m.	Neuroradiología en región selar Dr. Óscar Fabián Valdivieso Cárdenas
12:20 m. – 12:35 m.	Consenso para el enfoque clínico y terapéutico de los pacientes con tumores hipofisarios
12:35 m.	Clausura

Invita:



Universidad
Autónoma de
Bucaramanga